



親切・丁寧・平等  
医療法人社団 和恵会

# みちくさ

2015年10月発行

■お問い合わせは法人本部まで

TEL.053-440-5505

▼メールアドレス  
honbu@kotou-wakeikai.com



▲QRコードから  
ホームページを  
ご覧頂けます

## 目次

理事長あいさつ	2	和恵会の年間行事	8・9
ドクター紹介	3	プチ美術館・和恵会川柳	10
サービスのご案内	4・5	イベント・活動風景、アンケートのお礼	11
スタッフ紹介(薬剤管理部編)	6		
地元シニアクラブにて健康講話	7		
ジャガイモもちピザ風の作り方	7		

**特集**  
P8.9 **和恵会の年間行事**



※個人情報保護法により、御本人の同意を得て掲載しております。

表紙写真  
説明

# みちくさ

みずほケアセンターでは、毎週水曜日に習字の時間を設けております。皆さん回を追うごとに上達しています。



# ごあいさつ

日頃は医療法人社団和恵会の各種サービスをご利用頂き有り難うございます。法人職員を代表しこの場をお借りして厚く御礼申し上げます。

さて、10年先の2025年には団塊の世代が全て75歳を迎えるという2025年問題が起きています。

もう既にその一部が動き始めています。今年の7月頃から各県において「地域医療構想」が動き始めました。是は各県が独自に「2025年の医療需要」を想定して現在ある「病院機能」を見直す仕組み作りです。静岡県では7500床程の病床が「余分」と言われていますのでその余分の「病床」を減らす動きが加速すると思います。

それぞれの病院は色々抵抗するのですが、国は県に対して各病院の病床削減を命令できる権限を与えました。そのため各病院の抵抗にも限界が来ました。そして改革を推し進める県に対しては財政支援態勢を強化し協力的ではない県に対しては診療報酬の引き下げという強権をも発動する構えで、いわば「アメ」と「ムチ」を使い分けながら地域医療構想を推し進めてくると思います。

更に病院にはそれぞれに「在宅復帰率」というのが既に課せられていますので「慢性期」といっても長く入院するというのは困難になります。今でも90日ほど経過すると退院を促されると思いますが今後はこの「在宅復帰率」を高めて入

院患者を在宅へ戻す動きが加速する事と思えます。

問題は「在宅」という名称ですが在宅は必ずしも「自宅」になっていません。在宅の中には「特別養護老人ホーム」「有料老人ホーム」や「サービス付き高齢者向け住宅」等が含まれています。つまり治療が残っていたり治療を長く継続しなければならぬ状態の人も今後「病院」では短期間しか治療を受けられることが出来なくなり、医師・看護師など医療従事者がいないか少ない施設へ移ることが余儀なくされる時代が来るということです。

このような大きな変革は色々打ち出されてくると思われれます。打ち出してくるのは「経済財政諮問会議」です。この会議は総理の下に置かれているので権限は絶大です。

従い、色々な案が浮かんでは消え、又浮かんでいくという話です。具体的には「救急車を利用するときは有料にしろ」という案や「高齢者が沢山薬を貰っているその家には薬の残りが山の様にある、是に課税しろ」という残薬課税説などの奇案、珍案が沢山出ているという話です。患者を早期退院させる政策を練りながら片方の政策では退院してきた人を「地域」でケアして行くという「地域包括ケアシステム」が連動して動いています。

地域包括ケアシステムとは公立中学校区を一つの単位として、そこに「医療・

介護・生活支援・住まいと住まい方・ケアマネジメントを統合して提供する仕組み」を置き地域の高齢者のことは地域で解決するシステム作りのことです。

社会保障費削減が命題ですので、是も時代の流れと捉え前向きに対応するしか方策がありません。最近厚生労働省近辺では「時々入院、ほぼ在宅」という言葉が流行っているという話ですが、どんな時代が到来しても医療法人社団和恵会は「ずっと地元で皆様の力になります」を合い言葉に今後も高齢者医療、看護、介護、リハビリ等のパイオニアとしての責務を果たして行く所存です。



医療法人社団和恵会  
理事長 猿原 孝行



# イベント・活動風景

## 湖東病院



▲「卓球」  
通所では卓球も行っています。日に日に上達しています!

## 湖東ケアセンター



▲「七夕」  
手作りの天の川です。心を込めてお願い事を書きました。



## 和恵会ケアセンター



▲「七夕」  
短冊に思いを込めて、今年も様々な願い事が揃いました。叶いますようにい〜

## 白鷺ケアセンター



▲「作業療法」  
夏の風景の貼り絵を皆で力を合わせて作りました。

## 入野ケアセンター



▲「交流会」  
幼稚園児との交流会を行いました。楽しい時間を過ごしました。

## 入野やわらの家



▲「食べ歩き」  
近くの「五味八珍」へ歩いて出かけてきました。ラーメン・餃子セットが大人気! おなかいっぱいになりました。



## 入野めぐみの里



▲「創作」  
利用者様の手形で新緑のめぐみの木が出来上がりました。

## みずほケアセンター



▲「二胡演奏会」  
ボランティアの方々による演奏会です。素敵な音色にうっとり。

## アンケートへのご協力ありがとうございました

日頃は、医療法人社団和恵会のサービスをご利用頂き、誠にありがとうございます。今年度もお忙しい中、アンケートにご協力頂きました、ご利用者様・ご家族様には心より感謝申し上げます。また、今年度は回収率70%以上を目標にアンケートを行わせて頂きましたが、皆様のご協力により達成できたことを、重ねて感謝申し上げます。

さて、今回は例年に比べ、より多くのお褒めの言葉を頂きました。多くのお褒めの言葉は、職員にとって「励みややりがい」に繋がっております。その一方で、改善が必要なご意見も多く頂きましたので、皆様の貴重なご意見を参考に、一つ一つ改善しサービスの質の向上に

努めて参ります。

今後も医療法人社団和恵会は、「親切・丁寧・平等」の理念のもとに、浜松市の高齢者医療・介護サービスの質の向上に努めて参りますので、ご支援・ご協力のほど宜しくお願い申し上げます。

サービス向上委員会  
アンケート担当 坂下耕介

	配布数	回収数	回収率
合計	1,778	1,282	72.1%



# 医療法人社団 和恵会からの お知らせ

## ご案内図

### 医療法人社団 和恵会

〈介護療養型医療施設〉〈通所リハビリテーション〉〈短期入所療養介護〉

**湖東病院**(169床) 〒431-1111 浜松市西区伊左地町8151

〈介護老人保健施設(療養強化型)〉

**湖東ケアセンター**(60床)

TEL.053-486-2222(代表) FAX.053-486-2618

伊佐見訪問看護ステーション TEL.053-486-3883 FAX.053-484-3338  
 ケアプランセンター湖東 TEL.053-486-5566 FAX.053-484-3338  
 ヘルパーセンター浜松(湖東出張所) TEL.053-484-3553 FAX.053-484-3338



〈介護老人保健施設〉〈通所リハビリテーション〉〈短期入所療養介護〉

**白脇ケアセンター**(100床) 〒430-0846 浜松市南区白羽町1424

TEL.053-444-3131(代表) FAX.053-444-3132

〒432-8053 浜松市南区法枝町248-3

訪問看護ステーション白脇 TEL.053-444-3030 FAX.053-444-3005  
 ケアプランセンター白脇 TEL.053-444-3000 FAX.053-444-3005  
 ヘルパーセンター浜松(白脇出張所) TEL.053-444-3000 FAX.053-444-3005

〈浜松市受託事業〉地域包括支援センター新津

**高齢者相談センター新津** TEL.053-444-3333 FAX.053-444-3335

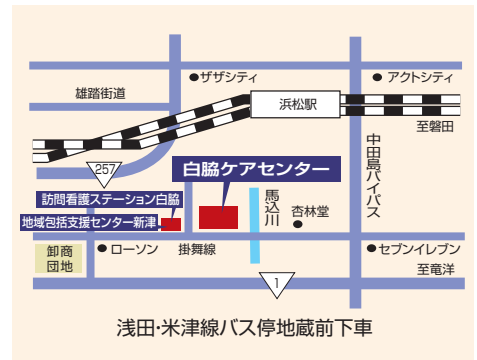

〈介護老人保健施設(療養型)〉〈短期入所療養介護〉

**和恵会ケアセンター**(180床) 〒432-8061 浜松市西区入野町6413

和恵会クリニック(高齢者精神科・内科)

TEL.053-440-5500(代表) FAX.053-440-5501

〈介護老人保健施設〉〈通所リハビリテーション〉〈短期入所療養介護〉

**入野ケアセンター**(150床) 〒432-8061 浜松市西区入野町6417

TEL.053-440-1200(代表) FAX.053-440-1201

在宅介護支援センター入野 TEL.053-440-3131 FAX.053-440-1201  
 訪問看護ステーション入野 TEL.053-440-3000 FAX.053-440-1551  
 ケアプランセンター入野 TEL.053-440-1203 FAX.053-440-1201  
 ヘルパーセンター浜松 TEL.053-440-1200 FAX.053-440-1201

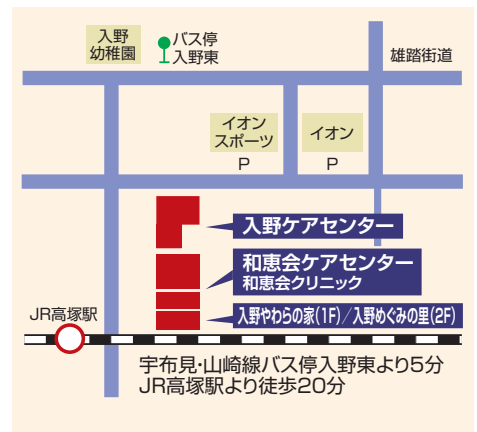

〈認知症対応型共同生活介護・グループホーム〉

**入野やわらの家**[1F](18床) 〒432-8061 浜松市西区入野町6410

TEL.053-440-3977(代表) FAX.053-440-9502

〈通所介護〉

**入野めぐみの里**[2F]

TEL.053-440-9500(代表) FAX.053-440-9502

〈介護老人保健施設〉〈通所リハビリテーション〉〈短期入所療養介護〉

**みずほケアセンター**(100床) 〒433-8118 浜松市中区高丘西2-32-36

TEL.053-414-2220(代表) FAX.053-414-2225

ケアプランセンターみずほ TEL.053-414-2222 FAX.053-414-2225

### やまと株式会社

〈サービス付き高齢者向け住宅〉

**シャトー高丘** 〒433-8118 浜松市中区高丘西2-32-30

TEL.053-437-5551(代表) FAX.053-437-5557



### 社会福祉法人 行和会

〈小規模多機能型居宅介護〉

**舞阪の家** 〒431-0214 浜松市西区舞阪町弁天島2658-51

TEL.053-597-0170(代表) FAX.053-597-0177

〈特別養護老人ホーム〉

**葵の里** 〒433-8111 浜松市中区葵西6丁目10-62

TEL.053-420-2220 FAX.053-420-2255

※お電話はおかけ間違いのないようお願い致します。



## ドクター紹介

# Doctor

### 『和恵会ケアセンター就任のご挨拶』



和恵会ケアセンター  
医師 藤田 武史

私はこの5月1日から、和恵会の一員となりました。浜松市中区大工町生まれの生粋の浜松人です。

医師になり、これまで「小児科医」として、長年子供達の成長発展の為に尽くしてまいりましたが、今回縁あって「機能回復が期待できる方々」の日常生活への復帰のお手伝いや、「人間としての集大成の事業である『生涯を終える』前の人々」の心身の回復を願いつつ、安らかな最期・心満たされた最期への支援をさせて頂ける職場に勤務させて頂けたのも感謝です。何より、肉体的には老化の途上にあっても、人間的には未だ開発途上にある私にとっては、「自分の老後は如何あるべきか」、「邪魔にされない老人（愛される老人）になるためには、これからどのように己を律し、努めていくべきか」を教えて頂く良い機会を頂いているからです。

『新約聖書』の中に書かれている《自分がして欲しいと思う事は、他人にもして上げなさい》という、イエスの言葉が今の私の実感となっています。歳を取っても未熟な私にとっては、死の目前に迫る老いの姿は、他人事ではないのですからね。これからは職員皆様方と共に入所者様とその御家族の方々が心の平安と満足感を得られますよう、努めてまいりたいと思っておりますので、ご指導の程よろしくお願い致します。

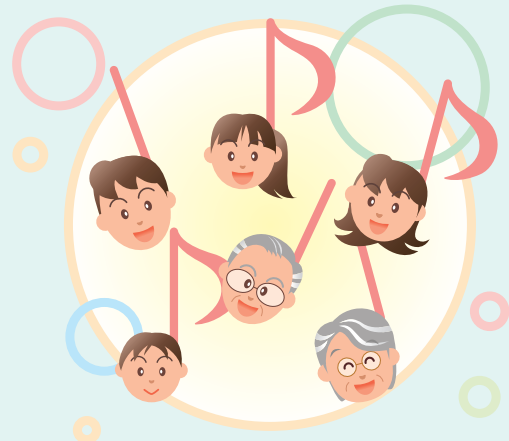



医療・介護サービスの専門家が分かりやすくご説明します。

施設やサービスのことはもちろん、ご不明なこと、不安なことなど、お気軽にお問い合わせください。

(どの施設に問い合わせただいても、内容に合った相談先をお知らせいたしますので、ご安心ください。) 各施設の連絡先は裏表紙をご確認ください。

### 和恵会ケアセンター | 介護老人保健施設(療養型)



『誕生日会』

和恵会ケアセンターは認知症の要介護者が入所しながら療養上の管理、看護、医学的管理の下における介護等の世話、機能訓練等の医療を提供する施設です。

ベッド数	180床
男女比	男性 57名 女性 121名
平均介護度	3.53

### 入野ケアセンター | 介護老人保健施設



『言語聴覚士によるリハビリ』

病状が安定し、自宅へ戻れるようリハビリに重点を置いたケアが必要な要介護者の方のための病床です。医学的管理下での介護、機能訓練、日常生活の介助などが受けられます。

ベッド数	150床	通所リハビリ	
男女比	男性 44名 女性 99名	定員	80名
平均介護度	3.14	平均介護度	1.99
		平均支援度	1.86

### 入野めぐみの里 | 通所介護



『DVD歌体操』

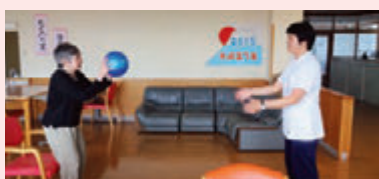

『作業療法士による個別機能訓練』

少人数のデイサービスです。個々に合わせた機能訓練や関わりを持つことで在宅介護のお手伝いを致します。

通所介護	
定員	15名
平均介護度	2.82

### 入野やわらの家 | 認知症対応型共同生活介護・グループホーム



『園芸活動』



『梅干し作り』

認知症を有する要介護者が介護職員のサポートを受けながら、共に助け合い、支え合いながら、少人数で共同生活を送ります。日常生活に必要な家事全般も職員と一緒に、家庭的な環境の中で生活を送ることができます。

居室数	18室
男女比	男性 2名 女性 16名
平均介護度	2.33

#### 居宅介護支援

「ケアプランセンター湖東」  
「ケアプランセンター入野」  
「ケアプランセンター白脇」  
「ケアプランセンターみすほ」

#### ご自宅で受けられるサービス

##### 訪問看護

「伊佐見訪問看護ステーション」  
「訪問看護ステーション入野」  
「訪問看護ステーション白脇」

##### 訪問介護

「ヘルパーセンター浜松」  
「ヘルパーセンター浜松(湖東出張所)」  
「ヘルパーセンター浜松(白脇出張所)」

# 「和恵会グループにご相談ください」

## 湖東病院 | 介護療養型医療施設



『おやつ作り』

急性期の治療が終わり、長期の療養を必要とする方の施設です。医療、療養上の管理、看護などが受けられます。

ベッド数	169床	通所リハビリ	
男女比	男性 53名 女性 101名	定員	50名
平均介護度	4.14	平均介護度	2.24
		平均支援度	1.67

## 湖東ケアセンター | 介護老人保健施設(療養強化型)

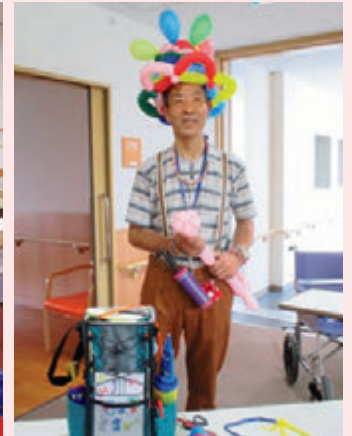

『バルーンアートのボランティア』

湖東病院併設の為、従来型の介護老人保健施設に比べ医療依存度の高い方を受け入れる施設です。住居面積が広くリハビリスタッフも多いので、充実した療養生活を送れます。

ベッド数	60床
男女比	男性 17名 女性 38名
平均介護度	3.61

## 白鷺ケアセンター | 介護老人保健施設



『屋上散歩』



『習字クラブ』

病状の安定している方に在宅復帰を支援するための施設です。リハビリを中心とする医療上のケアと日常的な介護を提供します。

ベッド数	100床	通所リハビリ	
男女比	男性 23名 女性 73名	定員	70名
平均介護度	3.06	平均介護度	2.02
		平均支援度	1.65

## みずほケアセンター | 介護老人保健施設



『みずほ祭 龍神太鼓』



『みずほ祭 出世大名家康くん』

瑞穂公園に隣接した閑静で緑豊かな環境にあります。症状が安定し、リハビリやケアを必要とする方の在宅復帰をめざす施設です。

ベッド数	100床	通所リハビリ	
男女比	男性 30名 女性 62名	定員	30名
平均介護度	3.00	平均介護度	2.26
		平均支援度	1.93

〈法人本部〉  
〒432-8061 浜松市西区入野町6413  
〈ホームページアドレス〉  
<http://www.kotou-wakeikai.com/>  
〈メールアドレス〉  
honbu@kotou-wakeikai.com

※掲載されているデータは、9月末現在のものになります。



# スタッフをご紹介します。

## 薬剤管理部編

- Q1 薬剤師になったきっかけ(動機)は? Q2 やりがいは?  
 Q3 今はまっていることは? Q4 オススメ健康法は?  
 Q5 薬剤師あるあるはありますか?

### 湖東病院

- A1 吾妻…祖母がたくさん薬を飲んでいたので、薬の勉強をしたかった。  
 所 …世の為、人の為  
 金田…病棟活動をする薬剤師の記事を読んで憧れた。
- A2 吾妻…高齢者に対し、終末期の生活の質を向上する手助けが出来る。  
 所 …専門職  
 金田…薬剤管理指導業務がはじまり、利用者様目線で薬の評価ができるようになった。
- A3 吾妻…テニスのシングルの試合出場  
 所 …数独解析  
 金田…グリーンカーテンの手入れ
- A4 吾妻…スポーツで筋力アップ  
 所 …腹式呼吸  
 金田…早寝早起
- A5 吾妻…銀色シートのマーブルチョコを見ると、プチプチ出したくなる。  
 所 …親指の爪は長〜くキープ(たくさんの錠剤を取り出すのに必須)  
 金田…7の段と14の段のかけ算が暗算でできるようになる。



金田 千裕 吾妻 大輔 所 佳代子

### 和恵会ケアセンター

- A1 理科の実験や白衣が好きだった。
- A2 薬に関して情報を集め、適切な薬剤の使用により利用者様や職員の手助けが出来る事
- A3 庭のゴーヤと、プチトマトとキュウリの成長
- A4 朝のスムージーとラジオ体操
- A5 看護師(白衣の天使)に憧れ(?)していた  
 あまり薬を服用しない



課長 中村 淳子

### 入野ケアセンター

- A1 小さい頃「薬は身体に入っただろうやっけて効いてくるのだろうか?」と疑問に思ったこと
- A2 自分が情報を提供して少しでもお役にたてた時
- A3 コーラス始めました♪
- A4 おしゃべりウォーキング
- A5 全然連絡を取ってなかった友人から薬の相談の電話がくる

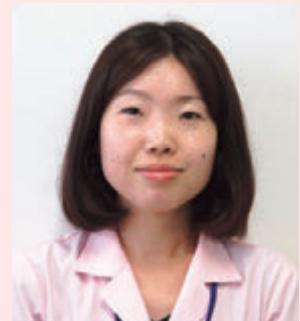

船浴 志穂

### 白脇ケアセンター

- A1 父の勧めで!
- A2 ひとりで任されて、他のスタッフさんに助けをいただきながら、責任と達成を感じています。
- A3 ・フィットネスに通い始めました。  
 ・フィギアスケート観賞(ドキドキ、ワクワク)
- A4 ・運動  
 ・早寝早起
- A5 14の倍数が得意(笑)、3錠が14日分だったり、4錠が14日分だったり…。



村田 洋子

### みずほケアセンター

- A1 小さい頃から薬をたくさん飲んでいたので
- A2 入所者の方々の健康管理に貢献できるように頑張っています
- A3 ネットショッピング
- A4 疲れには漢方がオススメです
- A5 白衣を着てない時でも、胸ポケットからハサミを取ろうとしてしまうこと



高橋 恵子



## ◆地元シニアクラブにて健康講話

講師：医療法人社団 和恵会 副理事長 猿原 大和

6月24日(水)に佐浜町老人クラブ、7月24日(金)伊左地町シニアクラブにて健康講話(題目:健康寿命をのばす3つの方法)をさせて頂きました。とても暑い日でしたが、大変多くの参加があり、あらためて健康意識の高さに驚きました。すでに、日本は世界一の長寿国であります、近年、「健康寿命」を延長させることが注目されています。健康寿命とは、介助なしに自立して生活できるまでの年齢です。本邦の疫学データによると、男性が約9年間、女性で約12年間という長い期間が介護などの手助けが必要ということが分かってきました。現在、この期間を少しでも短くするために様々な調査が行われています。それによると、男性と女性では、自立度低下の原因が大きく異なるようです。男性は、女性と比べて超高齢まで自立度が高いことが多いようですが、約2割は比較的若く(70歳頃までに)動脈硬化疾患(脳卒中など)が原因で自立度が急激に低下、重篤だと寝たきりになってしまいます。他方、女性は、約9割の方が70歳過ぎから、徐々に足腰が弱くなり、だんだんと介助が必要になってくるのです。このため、男性では比較的若いうちから動脈硬化に対する徹底的な予防・治療が必要です。例えば、肥満対策(食事療法、運動療法など)、血圧や血糖の管理などが特に重要になります。一方、女性では、筋力低下を予防するような運動療法はもちろんのこと、肉や魚といったタンパク質を積極的に食べることも重要となります(注:慢性腎臓病患者などを除く)。加えて、女性は骨粗鬆症発症リスクが非常に高く、転倒などによる骨折から自立度が急激に下がることも多いため、定期的な骨密度検査や早期治療の介入が必要です。湖東病院外来でも骨密度検査を積極的に行っていますので、ご興味があるかたは、是非来院してください(毎週木曜日午前8時30分~12時)。



簡単にできる

## ジャガイモもち ピザ風の作り方



- 材料4個分**
- ・ジャガイモ…200g
  - ・片栗粉…大さじ1
  - ・牛乳または豆乳…大さじ3
  - ・塩 …小さじ1/2
  - ・バター …適量
  - ・ピザ用ソース …適量
  - ・ピザ用チーズ …適量
  - ・お好みでコーンやツナ…適量

栄養管理部課長 中谷 公乃

- 作り方**
- ① ジャガイモは茹でるか電子レンジで加熱し、熱いうちにつぶす
  - ② ①に片栗粉・牛乳または豆乳・塩を入れ、混ぜる。  
※コーンやツナを入れる場合はここで混ぜる。
  - ③ 4つに分け、丸める。
  - ④ フライパンを熱し、バターをひいて焼く。
  - ⑤ 耐熱の器に入れ、上からピザ用ソースとピザ用チーズをのせる。
  - ⑥ 電子レンジでチーズが溶けるまで加熱する(目安は500W1分)



### ジャガイモの効能 疲れやイライラに効果がある

ジャガイモに含まれているパントテン酸は疲れやイライラを防止します。

パントテン酸が不足すると、立っただけでもすぐに疲れて椅子に座りたくなったり、睡魔が襲ってきたりします。イライラもカルシウムの不足ばかりではなく、パントテン酸の不足でも起こります。

# 年間行事

## 夏(6~8月)

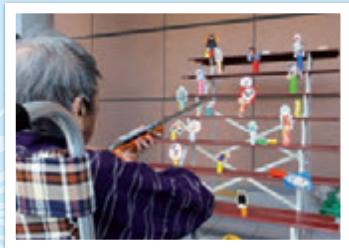

【みずほ祭(みずほ)】

### 6月

- ・志都呂幼稚園交流会(入野)
- ・みずほ祭(みずほ)
- ・梅シロップ作り(やわらの家)
- ・ミニ遠足(やわらの家)
- ・クッキング(めぐみの里)

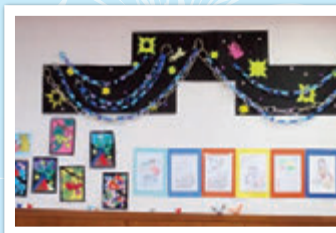

【七夕(入野)】

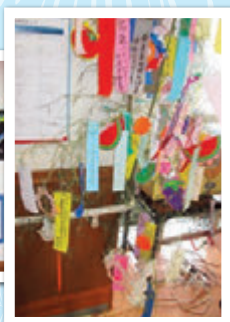

### 7月

- ・七夕(各施設)
- ・交流会(湖東)
- ・短冊作り(入野)
- ・ミニ花火大会(やわらの家)
- ・食べ歩きの会(やわらの家)



【スイカ割り(和恵会ケア)】

### 8月

- ・スイカ割り(各施設)
- ・納涼祭(湖東)  
(和恵会ケア)
- ・ミニ花火大会(やわらの家)
- ・親睦昼食会(やわらの家)
- ・夏祭り(めぐみの里)

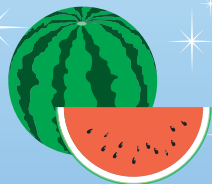

## 春(3~5月)



【ひな祭り会(入野)】



### 3月

- ・ひな祭り(各施設)
- ・ボウリング大会(入野)
- ・おはぎ作り(やわらの家)
- ・お彼岸参り(やわらの家)
- ・食べ歩きの会(やわらの家)



### 4月

- ・お花見(湖東・みずほ)
- ・お花見ドライブ(やわらの家)
- ・佐鳴湖お花見(やわらの家)
- ・食べ歩きの会(やわらの家)
- ・創作(めぐみの里)



【佐鳴湖お花見(やわらの家)】



【白脇祭(白脇)】

### 5月

- ・散歩(湖東)
- ・端午の節句(和恵会ケア)
- ・ミニイベント(入野)
- ・白脇祭(白脇)
- ・足湯(やわらの家)
- ・浜松まつり会(めぐみの里)

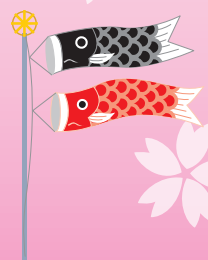



# 和 恵 会 の

## 冬 (12~2月)



【クリスマス会 (和恵会ケア)】



### 12月

- ・クリスマス会 (各施設)
- ・親睦昼食会 (やわらの家)



【新年会 (湖東)】



### 1月

- ・新年会 (湖東)  
(和恵会ケア)  
(入野)  
(白脇)  
(めぐみの里)
- ・初詣 (みずほ・やわらの家)
- ・お正月遊び (入野)
- ・カルタ大会 (やわらの家)



【節分 (みずほ)】



### 2月

- ・節分、豆まき (各施設)
- ・焼き芋 (入野)

## 秋 (9~11月)



【敬老会 (めぐみの里)】

### 9月

- ・敬老会 (各施設)
- ・お月見 (やわらの家)
- ・お彼岸参り (やわらの家)



【湖東祭 (湖東)】



### 10月

- ・湖東祭 (湖東)
- ・和恵会祭 (和恵会ケア)  
(入野)  
(やわらの家)  
(めぐみの里)
- ・自治会入野秋祭り  
(やわらの家)
- ・ミニ遠足 (やわらの家)
- ・運動会 (めぐみの里)



【和恵会祭 (やわらの家)】

### 11月

- ・体育祭 (湖東)
- ・運動会 (和恵会ケア)
- ・おやつ作り (入野)
- ・ミニ運動会 (入野)
- ・シニアクラブ入野連合会運動会 (やわらの家)
- ・焼き芋会 (白脇・やわらの家)
- ・創作 (めぐみの里)



【焼き芋会 (白脇)】



# チ 美術館

## 湖東病院



▲「笹」  
右の笹は手作りです。皆さんの  
お願い事を飾りました。

## 湖東ケアセンター



▲「雪だるま」  
冬に作成した雪だるまを夏仕  
様にしました!

## 和恵会ケアセンター



▲「塗り絵」  
利用者様の作品です。  
カラフルな色使いで、すてき  
な塗り絵ができあがりました。

## 白脇ケアセンター



▲「くす玉」  
難しい作品ですが、皆さん手  
際良く作られます。

## 入野ケアセンター

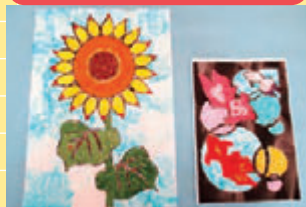

▲「ちぎり絵」  
和紙や色紙を使いちぎり絵を  
作成しました。

## 入野やわらの家



▲「壁画」  
入居者様が一文字ずつ書いて  
下さり、『きらきら星』の歌  
が完成しました。

## 入野めぐみの里



▲「花鳥園」  
花や鳥を毎日少しずつ製作し、  
大きな作品が出来上がりました。

## みずほケアセンター



▲「風鈴」  
たくさんの風鈴が通所フロア  
に飾られ、とても涼しげです。

# 和恵会川柳

和恵会への句も詠んでいただき、今回  
もありがとうございます。素敵な作品が  
たくさん届きましたので紹介させていた  
だきます。

リハビリは あっという間に 明け暮れる ひろし

野菜畑 送迎ドライブ 私福時 鈴木まら子

玄関に 洋らん香り さわやかに 瀬崎秀子

梅雨空に 景気をつけて さあ一句 小池ふゆ

何歳いくつでも 祝い喜ぶ 誕生日 百千鳥

雨ふれば 色とりどりの 傘の花 みさ子

汗拭い 笑顔輝く リハの人 誠治

言い訳は ボケたふりして スルーする 野村定夫

和恵会 玄関マットに 理念あり 門川明男

もう一度 見上げたいのよ 春の空 小林恵子