http://www.kotou-wakeikai.com/

第18号

年2回
春秋発行

2011年10月発行

親切・丁寧・平等
医療法人社団　和恵会

みちくさ

■お問い合せは本部事務局まで
TEL.053-440-5505
▼メールアドレス
honbu@kotou-wakeikai.com

目次

理事長あいさつ…… 2
ドクター通信…… 3
サービスのご案内…… 4.5
スタッフ紹介（看護師長編）…… 6
特別養護老人ホーム葵の里について…… 7
和恵会1981年~2011年までの歴史… 8.9
イベント・活動風景 …… 10
プチ美術館・アンケートのお礼…… 11

特集 P8.9
医療法人社団 和恵会
1981年～2011年までの歴史《湖東病院創立30周年》

1981-2011
医療法人社団 和恵会
湖東病院
創立30周年記念
親切・丁寧・平等

ごあいさつ

本年3月11日の午後未曾有の地震が東日本一帯を襲いました。

その日の日付が替わるか替わらない深夜に私どもが所属する「日本慢性期医療協会」から一本のＦＡＸが入りました。其処には直ちに拠出出来るだけの医薬品や衛生材料、日用品を集め被災地に送るため準備して下さい、と記入されていました。

簡単な単文でしたが大変さがにじみ出ていました。

従い12日の土曜日の早朝から、翌日の日曜日は一日中あたふたと物品集めに奔走しました。

幸い、当法人と取引のある全ての業者様に、当方の申し出を快諾して頂き月曜日から物品が届きました。

米寅様から20キロのお米10袋や保存が効く食料品多数、山三商事様からは大量の紙おむつや衛生材料、水等を戴き支援活動が出来ました。

湖東病院、和恵会記念病院では緊急時に備え食料品や医薬品を法律で定められた分量を常に予備に保管しておりますので、それらの中から被災地の会員病院ではどの様な物品が必要か職員会議を開き、必要とされるであろう医薬品、点滴薬剤およびセット等を加え日本慢性期医療協会が指定した神奈川県の物品集積所まで急いで約一トンの物品を送らせて頂きました。

その後全国の会員病院から神奈川県の集積所へ約40トンの物資が集まり被災地の会員病院へ物資が配布され、被災地で震災の為難渋している高齢者の現場で使われた、と報告を受けています。

又、ご家族様、職員から寄せられた義援金２６７，８７８円は３月25日に静岡新聞社を通して寄付いたしましたが引き続き義援金が寄せられ１５８，５９５円は４月22日中日新聞社を通し、当法人も各団体を通して３５０万円を義援金として寄付いたしました。

この様な活動が出来たのもご家族様、職員のお力の賜と、この場をお借りして深く感謝申し上げます。

その後中部電力の浜岡原発の稼働停止等新たな状況が生まれ、必然的に当地でも今夏は節電が必要との世論が起こり、当法人もそれに応える為にも節電に取り組みました。

具体的には事務部の照明を落としたりエレベーターの間引き運転など工夫をしたところ前年同月比10％程の電力削減を行う事が出来ました。

この間、ご面会の折少し暗い思いをご家族様に与えたかもしれません、又、エレベーターが一機動いていないためにご不便をおかけしたかも知れません。この場をお借りしてお詫び申し上げます。

私どもにはこのような形での支援しかできません。しかし、息の長い支援をしてゆきたいと湖東病院の外に広がる金色に輝きつつある稲穂を眺めながら思っております。

医療法人社団 和恵会 理事長
猿原 孝行

ドクター通信 Doctor communication

湖東病院 医師／猿原 大和

現在、日本の高血圧人口は、4,000万人ともいわれています。これは、成人の3人に1人、高齢者の3人に2人が相当する値です。高血圧（140/90 mmHg以上）は、脳卒中や心臓病など、生命に関わる病気を引き起こす最も主要な原因です。実際に、久山町研究の追跡調査では、図1に示すように血圧と脳卒中は強い正の相関があることが分かりました。しかし、高血圧はサイレント･キラーと呼ばれるように、自覚症状がありません。このため、実際に治療を受けているのはわずか2割の約800万人程度といわれています。

食塩過剰摂取は、高血圧の主要な増悪因子ということがすでに知られています。約4億年前に海から陸へ上った生物の生命維持機構の重要な1つに食塩（ナトリウム）が体外に失われることを防ぐことがありました。食塩必要量は、1日1グラム程度ですが、文明の進化とともに食塩摂取量は増加しています。日本は、この50年で総じて食塩摂取量が低下していますが、平均10グラムと世界でも有数の食塩過剰摂取国です（因みに、1950年代の東北地方では食塩摂取推定値は、1日25グラムといわれています）。日本高血圧学会では、1日6g未満の目標を揚げていますが、理想的には、さらに少ない値が望まれます。（米国は1日3.8グラムを推奨）。INTERSALT研究では、集団の食塩摂取量が1日6グラム低下すれば、30年後の収縮期血圧の上昇が9mmHg抑制されると報告されました。現在、医療費が増加して、大きな問題になっています。減塩治療は工夫さえすればお金もかかりません。是非、減塩生活で高血圧予防に努めましょう。

ここで、塩分摂取に関わる余談です。今年の夏も大変暑く、熱中症患者さんが多くでました。夏は、皮膚より水分が蒸発、発汗量も多くなるため、熱中症の危険が高まります。このため、水分摂取を十分にすることが望まれます。また、発汗により塩分を中心としたミネラルが失われます。このため、塩分を含んだ飲料を取るようにすすめられています。しかし、元々、日本人は、食塩摂取量が過剰になっています。大量の汗をかいた場合は、スポーツ飲料を薄めたものなどの摂取もいいですが、少なくとも、高血圧患者さんは、原則として夏でも塩分は制限すべきで、食塩摂取は、6g未満がいいと思います。

下記に血圧目標値と至適血圧値を記載しました。
どうぞ、ご参考ください。

高血圧ガイドラインで定められている血圧目標値と至適血圧値

65歳以上の患者さん	140/90mmHg未満
65歳未満の患者さん	130/85mmHg未満
腎障害･糖尿病を合併している患者さん	130/80mmhg未満
至適血圧値	120/80mmHg未満

図1. 血圧値別にみた脳卒中発症率

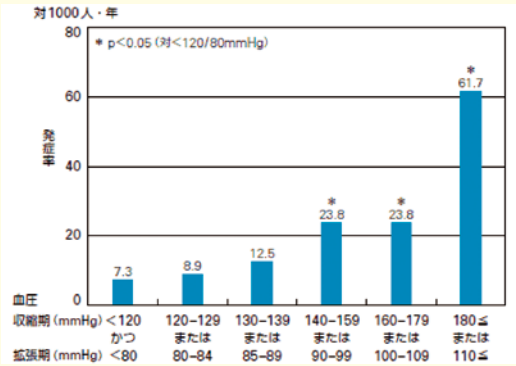

〈60歳以上の男女、580名、追跡32年、性･年齢調整〉
収縮期血圧が140mmHg以上、または、拡張期血圧が90mmHg以上の患者さんは、至適血圧(収縮期血圧120mmHg未満かつ、拡張期血圧80mmHg未満)の患者さんと比較し、有意に脳卒中に罹患しやすい。
(Arima H, et al. Arch Intern Med 2003; 31. 2616-22.)

入所系

老人性認知症疾患療養病棟

認知症による行動、心理症状があり、自宅や施設での介護が難しい方がゆったりと療養できるよう、医療、療養上の看護、介護などが受けられます。

和恵会記念病院	
ベット数	100床
男女の比率	男性30名(30%)
	女性70名(70%)
在院者平均年齢	84.3歳
職員数総数	約100名

●和恵会記念病院 …… TEL.053-440-5500

介護老人保健施設

病状が安定し、自宅へ戻れるようリハビリに重点を置いたケアが必要なお年寄りのための病床です。医学的管理下での介護、機能訓練、日常生活の介助などが受けられます。

入野ケアセンター 白脇ケアセンター	入野	白脇
ベット数	150床	100床
男女の比率	男性36名(24%)	男性25名(25%)
	女性113名(76%)	女性74名(74%)
在所者平均年齢	85.1歳	85.5歳
職員数総数	約150名	約100名

●入野ケアセンター …… TEL.053-440-1200
●白脇ケアセンター …… TEL.053-444-3131

在宅系

日帰りで受けるサービス

■通所リハビリテーション（デイケア）
■介護予防通所リハビリテーション（デイケア）

医療施設や介護老人保健施設などに通い、理学療法士・作業療法士・言語聴覚士によるリハビリテーションなどが受けられます。要支援者を対象に、運動器の機能向上・栄養改善・口腔機能の向上の3つのプログラムが導入され、選択的に利用できます。

●湖東病院 …… TEL.053-486-2222
●入野ケアセンター …… TEL.053-440-1200
●白脇ケアセンター …… TEL.053-444-3131

■認知症対応型通所介護（デイサービス）
■介護予防認知症対応型通所介護（デイサービス）
■通所介護（デイサービス）
■介護予防通所介護（デイサービス）

デイサービスセンター（日帰り介護施設）などに通い、食事、入浴の提供や、作業療法士による日常動作訓練、レクリエーションなどが受けられます。

●入野めぐみの里 …… TEL.053-440-9500

■認知症対応型通所介護（デイサービス）
■介護予防認知症対応型通所介護（デイサービス）

●入野めぐみの里 …… TEL.053-440-9500

地域密着型サービス

■認知症対応型共同生活介護（グループホーム）
■介護予防認知症対応型共同生活介護（グループホーム）

認知症の状態にあり、要介護認定【要介護1～5・要支援2（要支援2は介護予防）】を受けたお年寄りがユニットで共同生活をし、家庭的な雰囲気の中で、介護スタッフによる食事、入浴、排せつなど日常生活の支援や機能訓練などを受けられます。

入野やわらの家	
居室数	18室
男女の比率	男性2名(11.1%)
	女性16名(88.9%)
入居者平均年齢	87.3歳
職員数総数	約15名

●入野やわらの家 …… TEL.053-440-3977

グループ内提携施設

■小規模多機能型居宅介護
社会福祉法人 行和会

舞阪の家

要介護状態となっても住み慣れた自宅や地域において、在宅生活を継続することを支えるために「通いサービス」を中心として、利用者様の容態や希望に応じて「宿泊サービス」や「訪問サービス」を組み合わせてサービスを提供します。

浜松市西区舞阪町弁天島2658-51 TEL053-597-0170

医療法人社団 和恵会

サービスのご案内

医療、介護サービスの専門家が分かりやすくご説明いたします。
何でも各相談窓口にご相談下さい。
総合相談室により、待機の少ないよう心掛けています。

総合相談室

在宅系サービス
- 訪問看護・訪問介護
- 居宅介護支援事業所
- 在宅介護支援センター
- 通所リハビリ
- グループホーム・通所介護

入所系サービス
- 湖東病院
- 和恵会記念病院
- 入野ケアセンター
- 白脇ケアセンター

サービス

介護療養型医療施設（療養病床等）

急性期の治療が終わり、長期の療養を必要とするお年寄りのための、医療機関の病床です。医療、療養上の管理、看護などが受けられます。

湖東病院	
ベット数	309床
男女の比率	男性102名（33%） 女性207名（67%）
在院者平均年齢	83.4歳
職員数総数	約250名

●湖東病院 …… TEL.053-486-2222

居宅介護支援

在宅での介護サービス、介護予防サービスの御利用に対して、サービス計画・予防サービス計画を作成し、各サービス事業者や介護保険施設などとの連絡、調整を行います。また、要介護認定等の申請、更新手続きの援助もいたします。

●ケアプランセンター湖東 …… TEL.053-486-5566
●ケアプランセンター入野 …… TEL.053-440-1200
●ケアプランセンター白脇 …… TEL.053-444-3000

自宅で受けるサービス

■訪問介護（ホームヘルプ）
■介護予防訪問介護（ホームヘルプ）

ホームヘルパーなどが家庭を訪問して行うサービスで、提供するサービス内容により「身体介護サービス」と「生活援助サービス」と「介護予防サービス」の3つに分かれます。

身体介護サービス
食事、排せつ、衣服の着脱、身体の清拭、洗髪などの介助

生活援助サービス
調理、洗濯、掃除、買い物など

介護予防サービス
自立支援と「目標指向型」のサービス

●ヘルパーセンター浜松 …… TEL.053-440-1200
●ヘルパーセンター浜松（白脇出張所） …… TEL.053-444-3000
●ヘルパーセンター浜松（湖東出張所） …… TEL.053-484-3553

■訪問看護
■介護予防訪問看護

訪問看護ステーションの看護師が家庭を訪問し、主治医の指示に基づいて療養上の世話や必要な診療の補助を行います。また理学療法士・作業療法士が家庭を訪問して、日常生活の自立を助けるためのリハビリテーションを行います。

●伊佐見訪問看護ステーション …… TEL.053-486-3883
●訪問看護ステーション入野 …… TEL.053-440-3000
●訪問看護ステーション白脇 …… TEL.053-444-3000

短期間宿泊して受けるサービス

■短期入所療養介護（ショートステイ）
■介護予防短期入所療養介護（ショートステイ）

短期間、施設に宿泊しながら介護や機能訓練などを受けることができます。

※医療上のケアを含む介護を受ける「療養介護」。
※連続した短期入所サービスの利用は30日までです。
※短期入所サービスの利用日数は、要介護認定期間の概ね半数を超えないようにします。（利用者の心身の状況などにより、特に必要と認められる場合を除く。）

●湖東病院 …… TEL.053-486-2222
●入野ケアセンター …… TEL.053-440-1200
●白脇ケアセンター …… TEL.053-444-3131

サービス

スタッフをご紹介します。

看護師長 編

テーマ 今一番欲しいもの

湖東病院／水野 圭子

パンが大好きなので、よくパンを買って食べますが、最近は焼きたてのパンが食べたいと思うようになり、家で手軽に作ることのできる“ホームベーカリー”が今一番欲しいです。

しかし､｢すぐ飽きるんじゃない?｣｢もちつき器だって使ってないじゃん｣｢買ったパンの方がおいしいよ｣等々家族から反対されなかなか購入に至っていません。いつかは焼きたてパンの香りに包まれた生活を送りたいです。

湖東病院／片岡 由里

私が一番欲しい物は手も足も同時にできるマッサージチェアです。以前から欲しいと思っているのですが、残念なことに部屋が狭いため、置く場所を考えると･･･買う勇気がでません。

マッサージチェアを置ける広い家に住み替えようかと本気で考えてみた事もありましたが、今はガマンして、子供達が独立したらリビングの真ん中にマッサージチェアを置いて、映画を観てのんびりしたいと思っています。

入野ケアセンター／澤田 英子

今私が一番ほしい物は、パーマンのコピーロボットです。６月に娘が結婚し、話し相手であり、一番の理解者がいなくなってしまいました。何か私の空白を埋めてくれる物はないか考えましたが、やはり娘に代わるものは考え付きませんでした。そこで、コピーロボットがあれば娘に変身させ、いつも一緒にいられるのにとかなわぬ夢を描いています。

入野ケアセンター／若槻 裕章

私が今一番欲しいものはゴルフの新しいクラブです。今年の６月頃より知り合いの方よりゴルフクラブも頂き、週１回ゴルフの練習に行っています。まだ始めたばかりで何もわからないことだらけですが練習でゴルフボールを打っていると気持ちがよく、ストレス解消につながっています。今はまだヘタクソですが、時間があるかぎり練習をして、早く上手になり自分にあったゴルフクラブを見つけたいと思っています。

和恵会記念病院／山下 恭子

今年四月から、湖東病院より和恵会記念病院に異動となり３ヶ月が経ちました。

今回のテーマを聞いて、あれも欲しいこれも欲しいと、単純に頭の中に色々な想像が湧き上がってきました。そして、私って何て欲深いんだろう・・と我に返ったのですが、欲があるから、仕事も頑張る事が出来るし生活が広がっていくのではないかと思うのです。と云うことで、この年頃になるとこれからも元気に仕事が出来る健康体が欲しいですね。

白脇ケアセンター／宇佐美 政江

私は今年で51歳になりましたが、今一番欲しいものは何かと聞かれたら、色々考えた挙句、出来る事なら「若返りの薬」が欲しいと言いたいです。容姿は元より、日々、体力と記憶力の衰えを痛感し、昔はこんなにすぐ忘れる事はなかったのに・・・と思ってしまうからです。ディズニー映画に出てくる魔法使いのおばあさんが、永遠の若さと美しさを追い求める気持ちがよく分かります。今、若い頃の自分にもどれたら、人生をやり直したいです。

(仮称)特別養護老人ホーム 葵の里

平成24年4月
開所予定

社会福祉法人　行和会
(仮称)特別養護老人ホーム 葵の里

〒433-8111 浜松市中区葵西6丁目10番62号

入所…… 96名
ショートステイ …… 12名
デイサービス …… 20名

【開設準備室】
〒433-8118 浜松市中区高丘西2丁目31-37
101号室
《電話》053-420-2220
《FAX》053-420-2255

【入所申込】　平成23年10月から開始
（入所判定基準による）
【職員募集】　随時
【職員採用時期】　平成23年10月1日以降

プライバシーの保護を最大限に配慮し、部屋の中が3つの居住スペースに区分けされたワンルームタイプです。料金は従来型多床室の設定となります。

居室の種類	1月当たりの利用者負担額（概算）				居住費（第4段階）	食費（第4段階）
	第1段階	第2段階	第3段階	第4段階		
従来型（多床室）	39,600～30,900	52,400～43,600	60,400～51,700	83,000～74,300	320	1,380
従来型（個室）	49,600～40,800	55,500～46,700	75,900～67,200	108,800～100,000	1,150	1,380

※介護保険外で費用の掛かるもの金銭管理費、日用品費、理美容費、レクレーション費、買い物代行サービス費等

■地図

■居室平面図

▼ホームページアドレス
http://www6.ocn.ne.jp/~kouwakai/

介護職員、看護師大募集中です!!

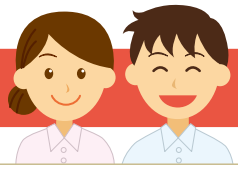

湖東病院の原点です。

1976.8.1 | 湖東診療所創立

1981

68床からスタートしました。

1981.4.1 | 湖東病院創立

1987

1987.4.1 | 湖東病院2号館増築

1994

1994.12.1 | 湖東病院1号館改築

2004.12.1 |
入野やわらの家・入野めぐみの里創立

2004

2007.4.1 |
社会福祉法人行和会 舞阪の家創立

2007

特集

医療法人社団和恵会 1981年～2011年までの歴史

～今年、湖東病院は創立30周年を迎えました～

昭和56年4月に湖東病院を開設し、皆様のご理解、ご協力を頂き本年30周年を迎えることができました。この場をお借りして御礼申し上げます。
この30年の間、浜松市西南部に入野ケアセンター、和恵会記念病院、白脇ケアセンター、入野やわらの家、入野めぐみの里を開設し、
通所リハ、訪問看護、訪問介護、ケアプランセンター等を各施設に併設しました。
これからも医療法人社団和恵会は、地域に密着し高齢者の方が安心できる医療・介護サービスを提供していきます。

1999

1999.4.1｜湖東病院3号館増築

1995

1995.10.31｜入野ケアセンター創立

2000.4
介護保険
制度が導入
されました。

2001.10.1｜和恵会記念病院創立

2001

機関誌「みちくさ」
の発行が
始まりました。

2002.4.1｜白脇ケアセンター創立

2002

イベント・活動風景

湖東病院

▲通所リハビリにて遊舞の会の皆様がよさこい･やらまいかの踊りを披露して下さいました。ご利用者様も大変盛り上がりました!

和恵会記念病院

▲夏祭り
今年は雨が降って、室内での盆踊りになってしまいました。

入野ケアセンター

▲スイカ割りをしました。
上手く割れるかな…

白脇ケアセンター

▲園芸活動
利用者様が育てているゴーヤです。
いっぱい実りました。

入野やわらの家

◀七夕祭り
短冊に願い事を書き、飾り付けをしました。

舞阪の家

▲ボランティア慰問
ちんどんさんが来てくれました。

入野めぐみの里

▲七夕会
星釣りゲームで盛り上がった七夕会でした。

川柳募集

次号のみちくさにて特集予定の川柳を募集します。

ご利用者様、ご家族様、そして職員の皆さん、大勢の方からの作品をお待ちしています。

お題　自由（介護にかかわることなら尚良）

締切　平成24年1月末日 必着

応募方法　作品とお名前（ニックネーム）を記入の上、各施設事務所受付までご提出ください。和恵会のホームページ上でも受け付けています。
※ニックネームを記入していただいた場合、本名の掲載はいたしません。

プチ美術館

湖東病院

▲ぞうり
布で作った手作りぞうりです。作るのがとても難しそうです。

和恵会記念病院

▲切り絵の花火
色とりどりの素敵な花火になりました。

入野めぐみの里

▲海中壁画
切り絵や折り紙を工夫して作った共同作品です。

入野やわらの家

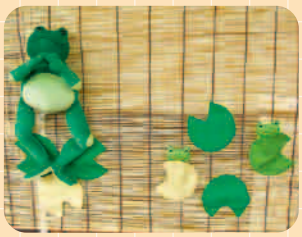

▲かえるの壁かけ
楽しいかえるの合唱が聞こえてきそうな作品になりました。

白脇ケアセンター

▲アクリルタワシとヨーヨーキルトの花飾り
カラフルに可愛く仕上がりました。

舞阪の家

▲壁画
ご利用者皆さんで作りました。

入野ケアセンター

▲緑のカーテン
ゴーヤを作りました。

介護サービス満足度アンケートにご協力頂きましてありがとうございました。

例年同様に今年も当グループのサービス利用者様を対象に「介護サービス満足度アンケート調査」6月より実施させて頂きました。
アンケートにご協力下さいましたご利用者・ご家族様には心より感謝申し上げます。皆様のご協力により、今年は昨年を上回る76.6%の高い回収率を得ることができました。
頂いたご回答の中には、心温まる感謝のお言葉や、サービスに関する厳しいご意見等があり、職員一同この貴重なご意見を真摯に受け止め、いっそうの励みにさせて頂きたいと思います。
尚、頂いたご指摘事項に関しましては、今後のよりよいサービスの提供のためにも迅速に検討・改善して参ります。詳細につきましては9月中旬より施設内への掲示、配布を致しておりますのでご覧頂ければ幸いです。
今後も職員一同のよりいっそうのサービスの向上を目指し、当法人の理念でもある「親切・丁寧・平等」なサービスがより多くの皆様に提供できるよう努めて参りたいと思います。

アンケート委員会　委員長 藁科雄嗣

平成23年度アンケート回収率

	配布数	回収数	回収率
施設系	645	502	77.8%
居宅系	851	644	75.6%
合計	1496	1146	76.6%

医療法人社団 和恵会からのお知らせ

〈本部事務局〉
〒432-8061 浜松市西区入野町6413
〈ホームページアドレス〉
http://www.kotou-wakeikai.com/
〈メールアドレス〉
honbu@kotou-wakeikai.com

お問い合わせは、本部事務局(053-440-5505)まで

●職員採用のお知らせ

全施設で下記の職種を募集しております。
○医師　○看護師　○介護福祉士　○介護職員　○介護支援専門員
○ヘルパー　○管理栄養士　○調理スタッフ　○歯科衛生士

ご案内図

医療法人社団　和恵会

〈指定介護療養型医療施設〉〈通所リハビリテーション〉〈短期入所療養介護〉

湖東病院(309床)　〒431-1111 浜松市西区伊左地町8151
TEL.053-486-2222(代表)　FAX.053-486-2618

伊佐見訪問看護ステーション	TEL.053-486-3883	FAX.053-484-3338
ケアプランセンター湖東	TEL.053-486-5566	FAX.053-484-3338
ヘルパーセンター浜松(湖東出張所)	TEL.053-484-3553	FAX.053-484-3338

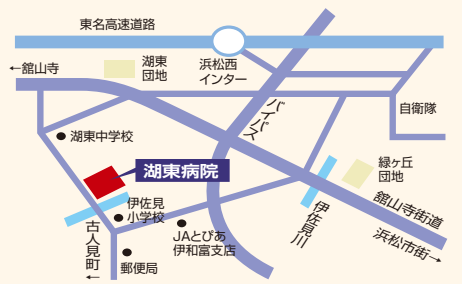

伊佐見山崎線バス停湖東病院前下車

〈介護老人保健施設〉〈通所リハビリテーション〉〈短期入所療養介護〉

白脇ケアセンター(100床)　〒430-0846 浜松市南区白羽町1424
TEL.053-444-3131(代表)　FAX.053-444-3132

〒432-8053 浜松市南区法枝町248-3

訪問看護ステーション白脇	TEL.053-444-3000	FAX.053-444-3005
ケアプランセンター白脇	TEL.053-444-3000	FAX.053-444-3005
ヘルパーセンター浜松(白脇出張所)	TEL.053-444-3000	FAX.053-444-3005

〈浜松市受託事業〉
地域包括支援センター白脇　TEL.053-444-3333　FAX.053-444-3335

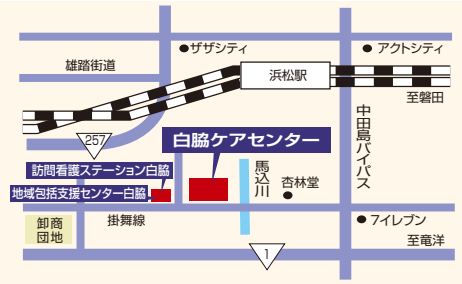

浅田・中田島線バス停地蔵前下車

〈指定介護療養型医療施設〉〈老人性認知症疾患療養病棟〉

和恵会記念病院(100床)　〒432-8061 浜松市西区入野町6413
TEL.053-440-5500(代表)　FAX.053-440-5501

〈介護老人保健施設〉〈通所リハビリテーション〉〈短期入所療養介護〉

入野ケアセンター(150床)　〒432-8061 浜松市西区入野町6417
TEL.053-440-1200(代表)　FAX.053-440-1201

在宅介護支援センター入野	TEL.053-440-3131	FAX.053-440-1201
訪問看護ステーション入野	TEL.053-440-3000	FAX.053-440-1551
ケアプランセンター入野	TEL.053-440-1200	FAX.053-440-1201
ヘルパーセンター浜松	TEL.053-440-1200	FAX.053-440-1201

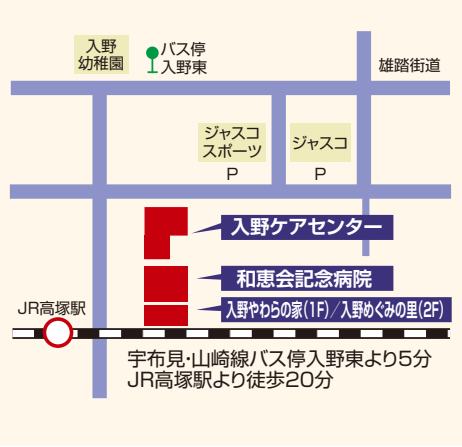

宇布見・山崎線バス停入野東より5分
JR高塚駅より徒歩20分

〈認知症対応型共同生活介護・グループホーム〉

入野やわらの家[1F](18床)
〒431-8061 浜松市西区入野町6410
TEL.053-440-3977(代表)　FAX.053-440-9502

〈認知症対応型通所介護〉〈通所介護〉

入野めぐみの里[2F]
TEL.053-440-9500(代表)　FAX.053-440-9502

社会福祉法人　行和会

〈小規模多機能型居宅介護〉
舞阪の家　〒431-0214 浜松市西区舞阪町弁天島2658-51
TEL.053-597-0170(代表)　FAX.053-597-0177

※場所の案内図はP4・5のサービスのご案内にて掲載しています。

※お電話はおかけ間違いのないようお願い致します。

編集後記

- 夏の終わりに友人にひまわりの種をわけてもらいました。来年の楽しみが1つ増えました。(入野ケアセンター／T.K)
- お腹周りが気になる今日この頃、甘い物を控えたいと思います。(白脇ケアセンター／K.N)
- 介護川柳を募集します。皆様のご協力よろしくお願いします。(入野めぐみの里／T.O)
- 祝 湖東病院30周年!これからもよろしくお願いします。(湖東病院／H.I)
- 昔の湖東病院の写真には今とは違う風景が広がっていて歴史を感じました。(記念病院／Y.S)